主辦：

K.K.P.S. 錦江

Winstars Enterprise HK Limited

中華基督教會長洲堂錦江小學

小學機械人搶包山邀請賽 2022

小島科創 正向未來 Innovations for a Better Tomorrow

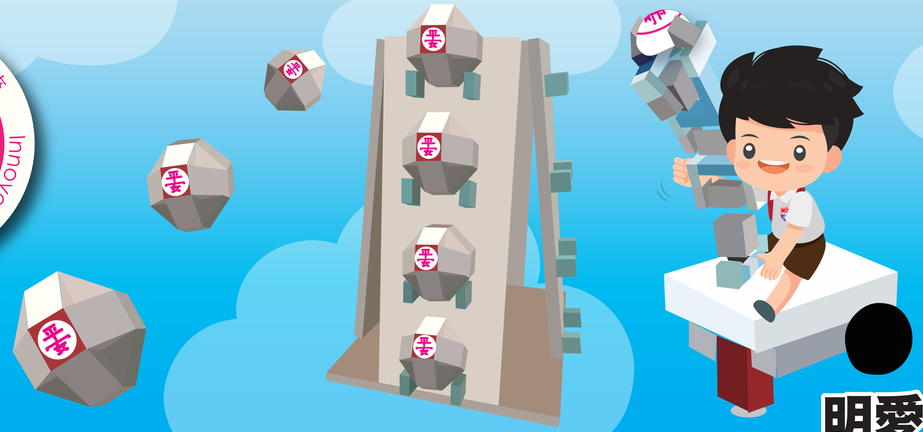

比賽日期：

2022年7月4日

比賽地點：

明愛陳震夏郊野學園聖保祿校園

獲取更多資訊

參與學校：

排名不分先後

德萃小學 St. Hilary's Primary School

漢師德萃學校 VNSAA St. Hilary's School

神召會德萃書院 (小學部) AOG St. Hilary's College (Primary Section)